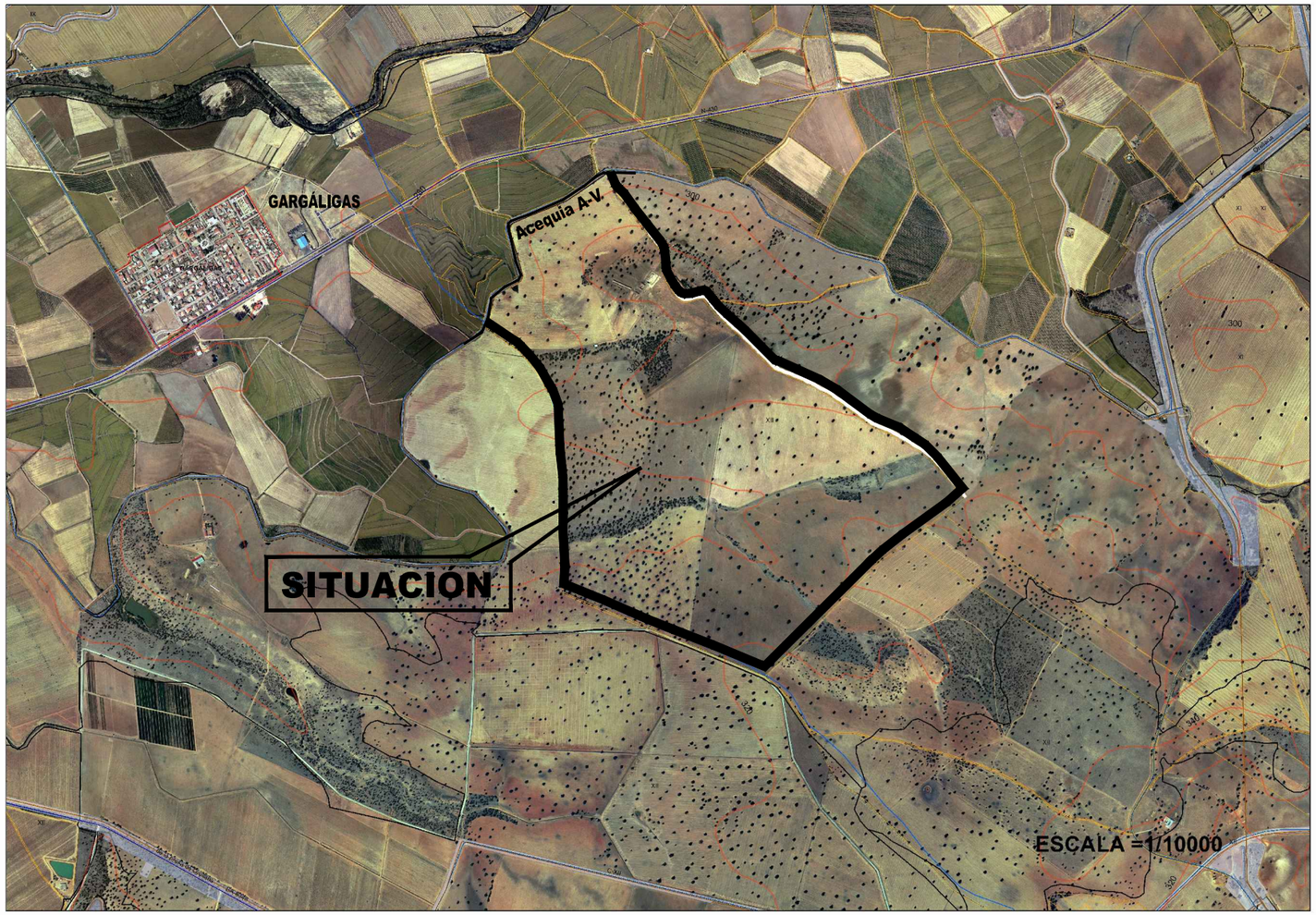

PROYECTO DE PUESTA EN RIEGO DE 205-03-45 Ha. DE LA FINCA "MESAS ALTAS"

TÉRMINO MUNICIPAL DE ACEDERA (Badajoz)

INGENIERO DE CAMINOS, CANALES Y PUERTOS. Colegiado nº 26179	PROPIETARIO: **D. MANUEL NOGALES MÁRQUEZ DE PRADO**		
	PLANO DE SITUACIÓN		
Fdo: Julio-Francisco López Castillo.	FECHA: Badajoz, Diciembre de 2017	ESCALA: 1/25000	HOJA Nº: 1